

EMERGENZA COVID-19

monitoraggio al 06-05-2020

elaborazioni prodotte in collaborazione tra Direzione Medica di Ospedale e UOC Controllo di gestione Azienda Ulss 4
con il contributo di tutte le Direzioni aziendali coinvolte

EMERGENZA COVID-19

IL QUADRO NAZIONALE

dati al 05-05-2020



98.467

TOTALE ATTUALMENTE POSITIVI

-1,5%

16.270

RICOVERATI CON SINTOMI

-3,3%

1.427

TERAPIA INTENSIVA

-3,5%

80.770

ISOLAMENTO DOMICILIARE

-1,1%

85.231

DIMESSI / GUARITI

+2,8%

29.315

DECESSI

+0,8%

213.013

CASI TOTALI

+0,5%

La variazione assoluta giorno per giorno

Variazione totale contagiati, variazione attualmente positivi, variazione dimessi/guariti e variazione deceduti in assoluto rispetto al giorno precedente

Ultimo aggiornamento: 5 maggio 2020 - ore 18,00. Dati del ministero della Salute

Seleziona la voce che vuoi evidenziare

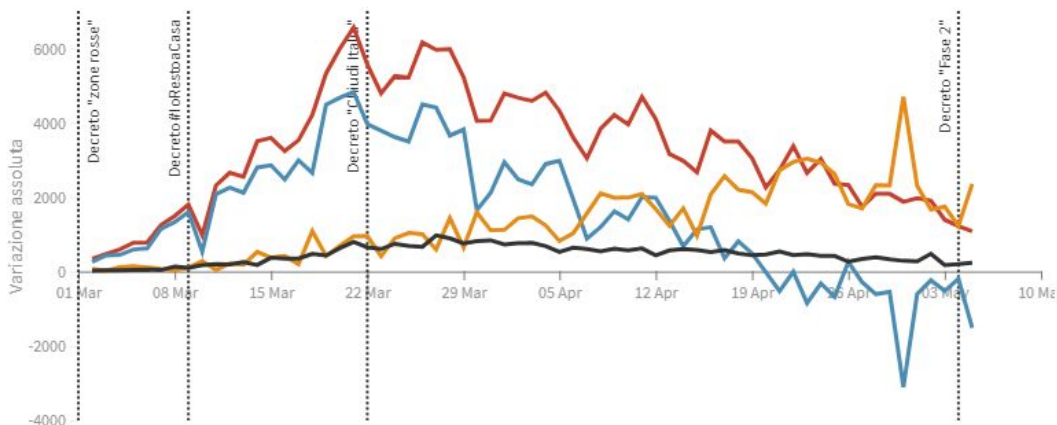

EMERGENZA COVID-19

IL QUADRO REGIONALE

dati al 06-05-2020

fonte Azienda Zero alle ore
8:00 del 06-05-2020

<https://www.azero.veneto.it/-/emergenza-coronavirus>

SARS-CoV-2 in Veneto

Dati aggiornati al 6/5/2020 ore 8:00

REGIONE DEL VENETO



Finora sono stati diagnosticati nel territorio di tutta la Regione Veneto **18479** casi di infezione da **SARS-CoV-2**

5683 soggetti in isolamento domiciliare

992 pazienti attualmente in ospedale per acuti

114 pazienti attualmente in strutture intermedie

1568 decessi (in ospedale e nel territorio)

2973 dimessi a domicilio (da ospedale per acuti e da strutture intermedie)

10122 guariti (negativizzati al test)

43% **57%**

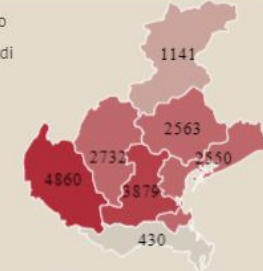

Numero di casi diagnosticati per Provincia di residenza

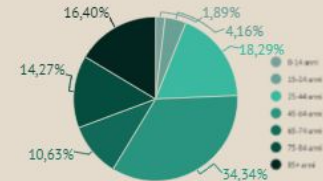

Numero di casi positivi per SARS-CoV-2

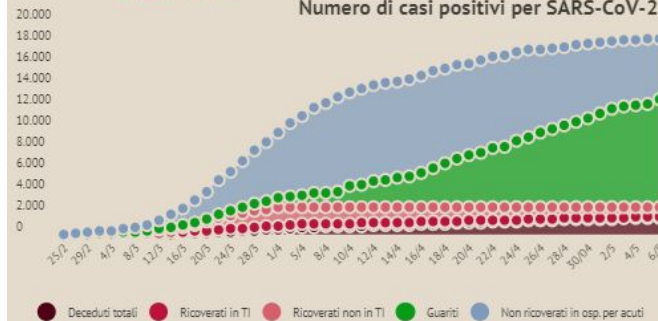

fonte Azienda Zero alle ore
8:00 del 06-05-2020

<https://www.azero.veneto.it/-/emergenza-coronavirus>

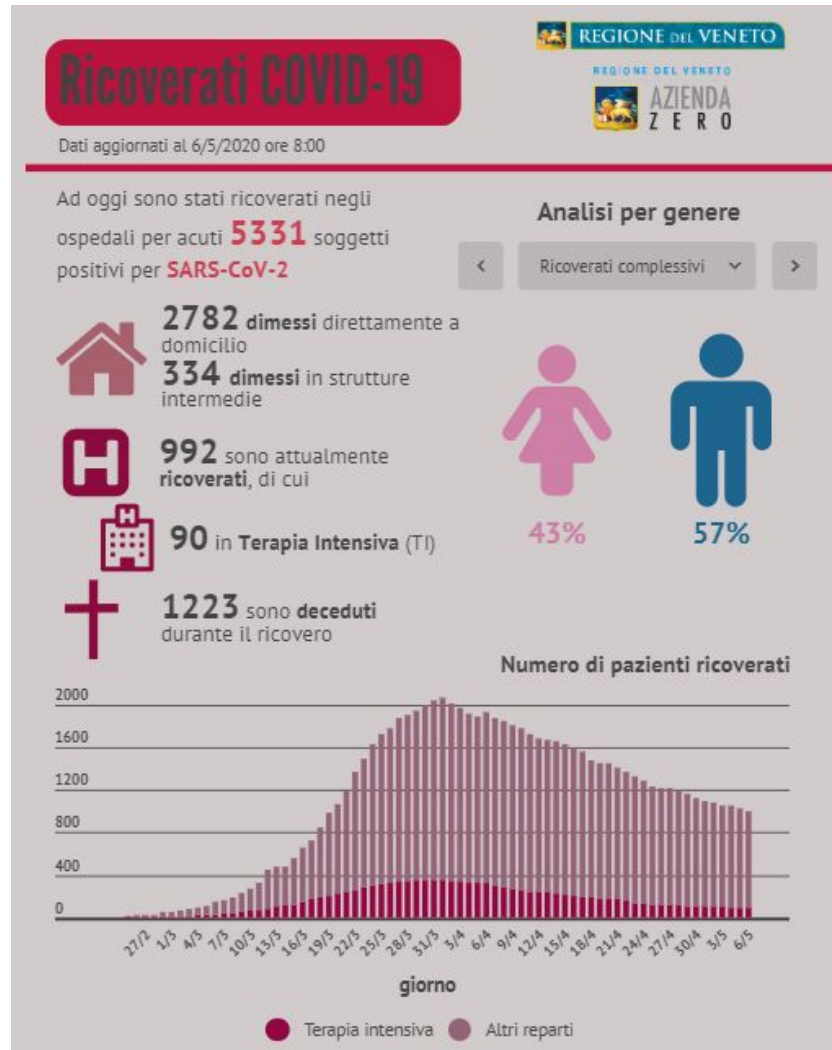

EMERGENZA COVID-19

IL QUADRO AZIENDALE

dati al 06-05-2020



dati di contesto

popolazione residente Ulss 4	228.636
personale dipendente Ulss 4	2.461
numero aziende visitate da SPISAL al 06.05	ditte 476 operatori 12.007 violazioni 13
n. tamponi eseguiti sulla popolazione al 06.05	8.483
casi in sorveglianza attiva al 06.05	149 di cui sintomatici 4

dati su attività di assistenza COVID Hospital Jesolo

4

presenti in
terapia intensiva
al 06.05



variazione
rispetto al giorno
precedente
saldo + 0
entrati + 0
usciti - 0

22

presenti in
mal. infettive al
06.05



variazione
rispetto al giorno
precedente
saldo - 1
entrati + 2
usciti - 3

6

presenti in
medicina MFR
al 06.05



variazione
rispetto al giorno
precedente
saldo + 0
entrati + 0
usciti - 0

23

deceduti
al 06.05



variazione
rispetto al giorno
precedente
saldo + 0
0 Ter Int
0 Mal Inf

95

dimessi
al 06.05



variazione
rispetto al giorno
precedente
saldo + 2
+ 2 Mal Inf



analisi trend COVID Hospital Jesolo

Evoluzione dei totali per decessi e dimissioni

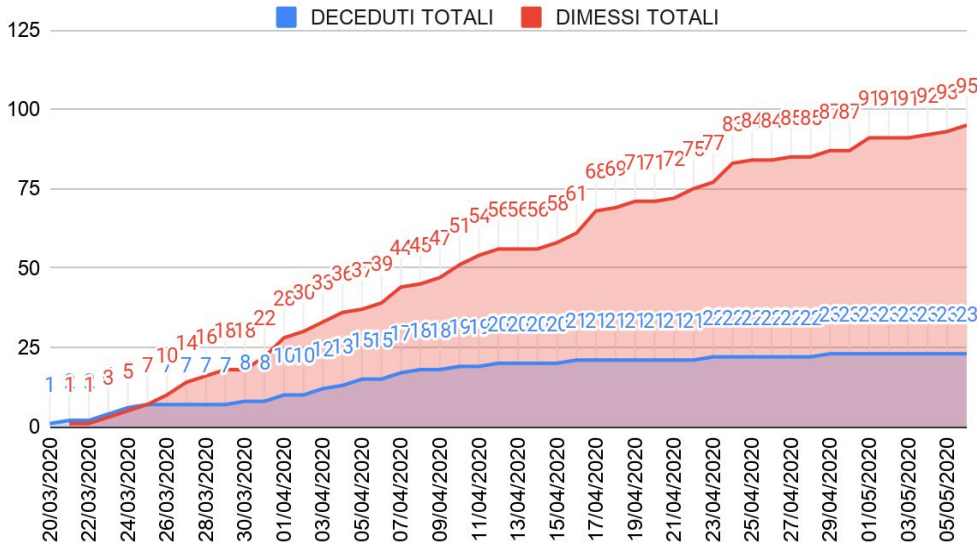

Ricoverati per data e reparto COVID Hospital Jesolo

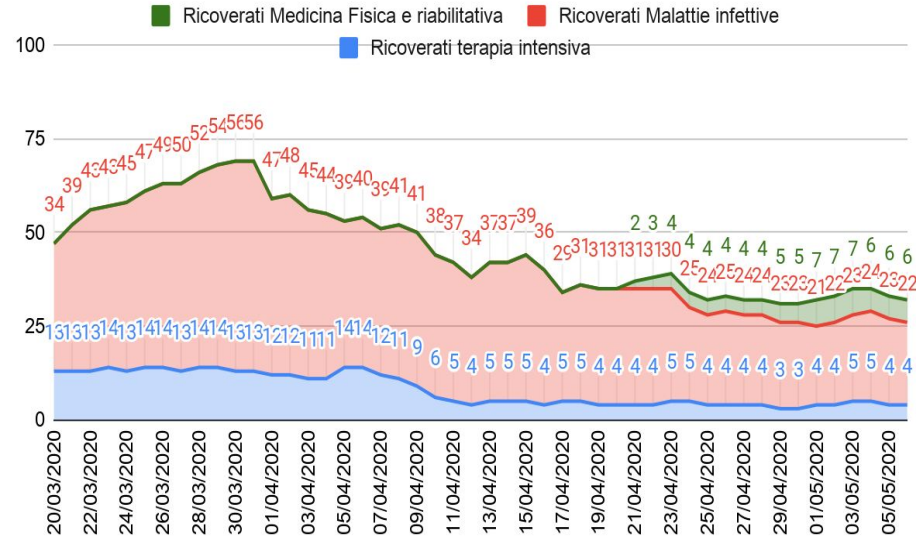



analisi trend COVID Hospital Jesolo

Movimento reparto Terapia Intensiva COVID Hospital Jesolo

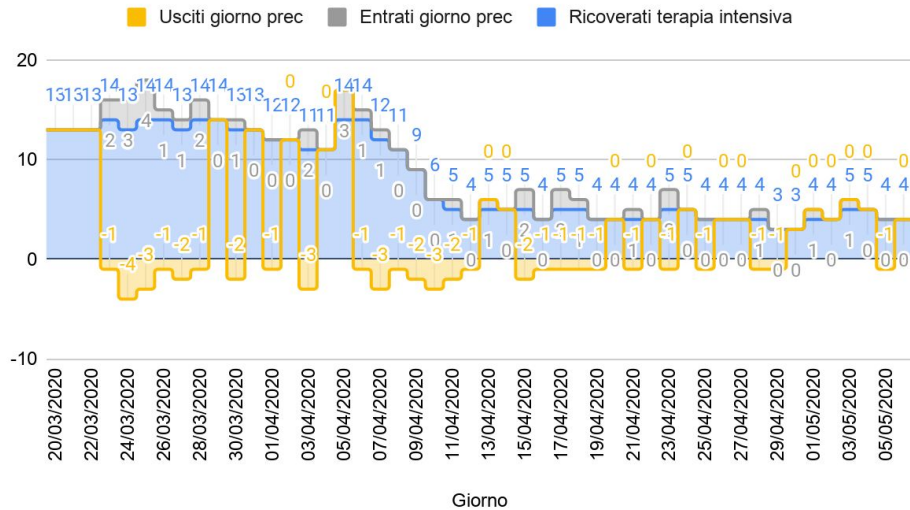

Movimento reparto Malattie Infettive COVID Hospital Jesolo

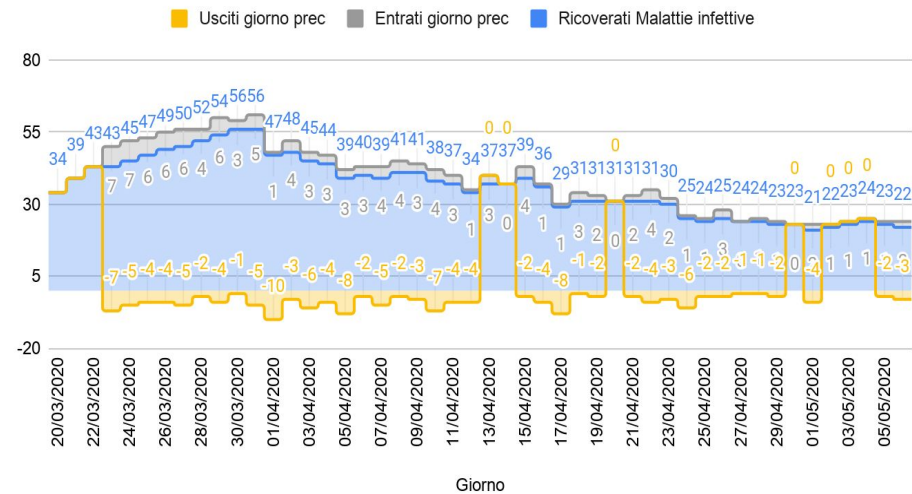



dati casa di cura Rizzola

0

numero
totale di
ospiti
al 06.05



variazione rispetto al
giorno precedente

- 0

0

di cui ospiti
sintomatici in
regime
ordinario



variazione rispetto al
giorno precedente

- 0

0

di cui ospiti
post acuti



variazione rispetto al
giorno precedente

- 0

0

di cui ospiti
risultati
positivi al
tampone



variazione rispetto al
dato precedente

- 0



analisi trend casa di cura Rizzola

dati casa di Cura Rizzola

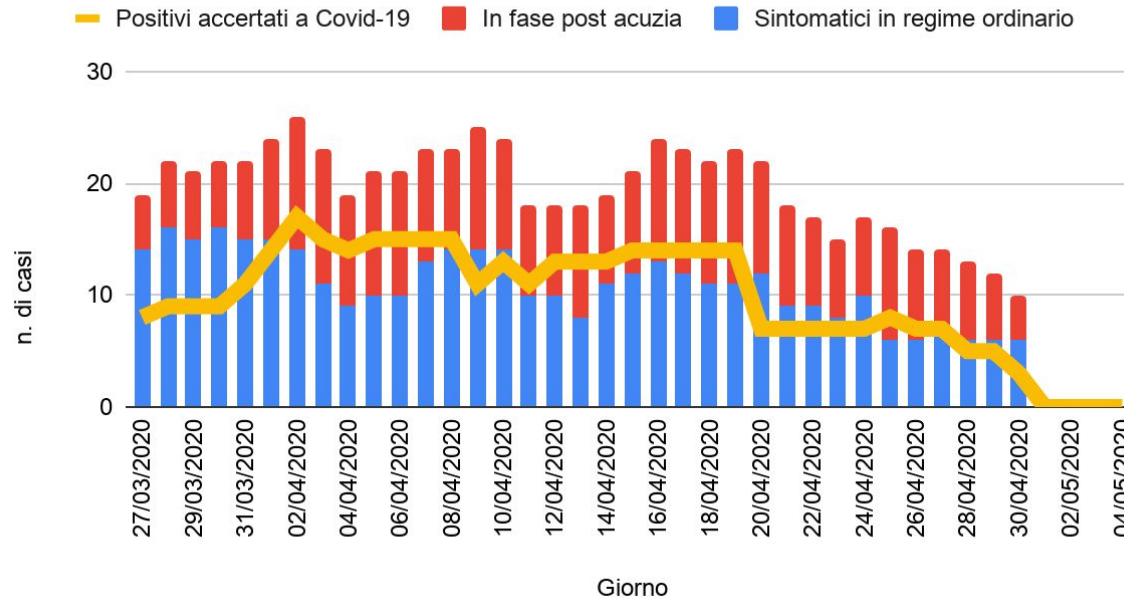



dati dipendenti ulss

3.509

numero
tamponi
eseguiti
al 06.05

comprensivo dei casi
in sorveglianza



variazione rispetto
al dato
precedente

+ 8

63

numero
tamponi
positivi alla
data 30.04



variazione rispetto
al dato
precedente

+ 1

21

di cui in
isolamento
fiduciario
al 30.04



variazione
rispetto al dato
precedente

+ 1

41

di cui guariti
alla data
30.04



variazione
rispetto al dato
precedente

+ 3

1

di cui
ricoverati
alla data
30.04



variazione
rispetto al dato
precedente

- 0