

# EMERGENZA COVID-19

monitoraggio al 31-03-2020

elaborazioni prodotte in collaborazione tra Direzione Medica di Ospedale e UOC Controllo di gestione Azienda Ulss 4  
con il contributo di tutte le Direzioni aziendali coinvolte

# IL QUADRO NAZIONALE

dati al 30-03-2020

## I contagi in Italia per provincia



Dati del ministero della Salute, aggiornati alle 18.30 del 30 marzo 2020

## Variazione dei contagi in assoluto

Il totale dei casi rispetto al giorno precedente per provincia

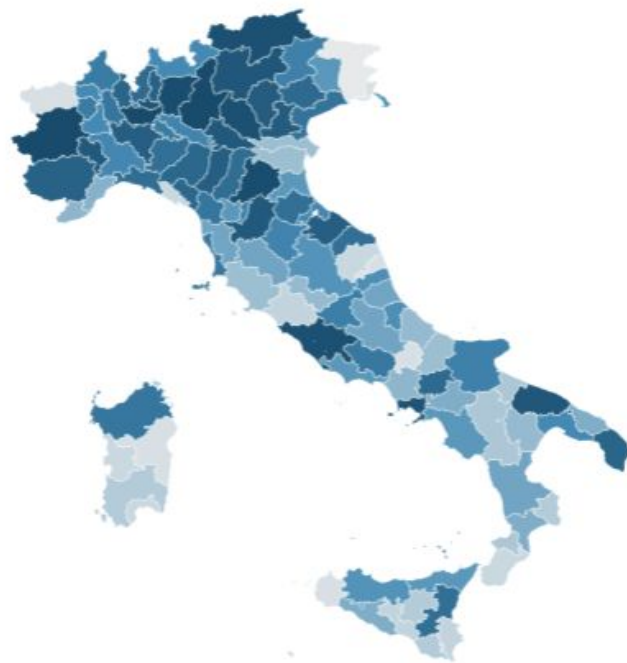

Dati del ministero della Salute, aggiornati alle 19.00 del 30 marzo 2020

# IL QUADRO REGIONALE

dati al 31-03-2020

fonte Azienda Zero alle ore  
8:00 del 31-03-2020

<https://www.azero.veneto.it/-/emergenza-coronavirus>

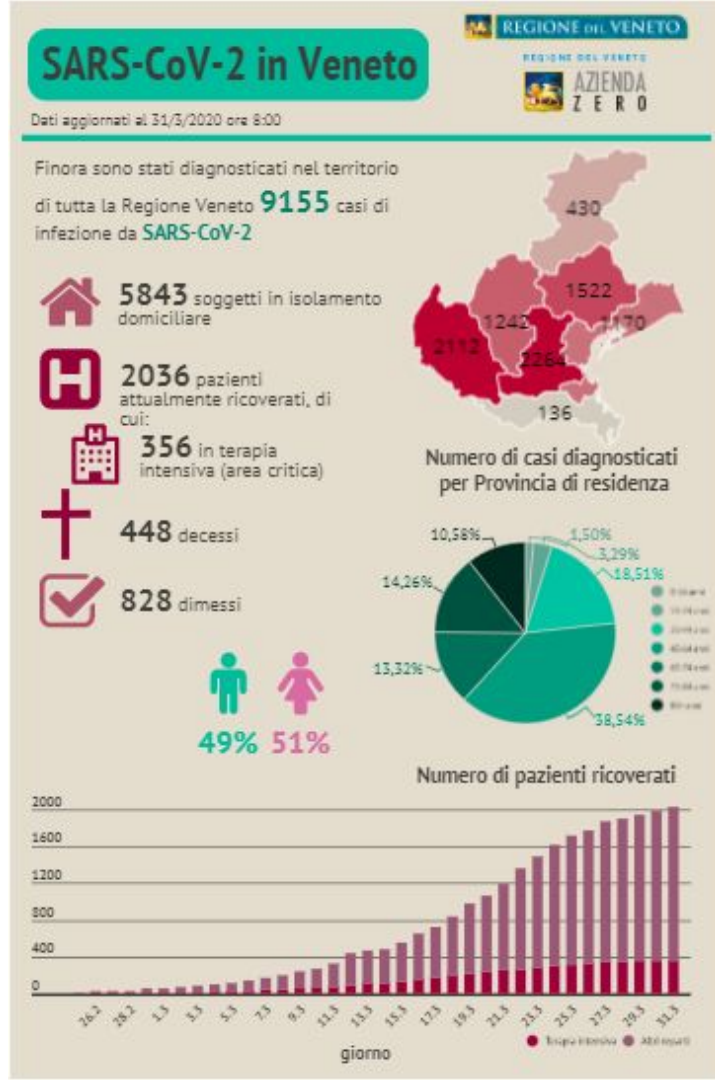

# Ricoverati COVID-19

REGIONE DEL VENETO

REGIONE DEL VENETO

AZIENDA  
Z E R O

Dati aggiornati al 31/3/2020 ore 8:00

Ad oggi sono stati ricoverati  
complessivamente **3312** soggetti  
positivi per **SARS-CoV-2**

## Analisi per genere

< Ricoverati complessivi ▾ >



## Numero di casi positivi per SARS-CoV-2

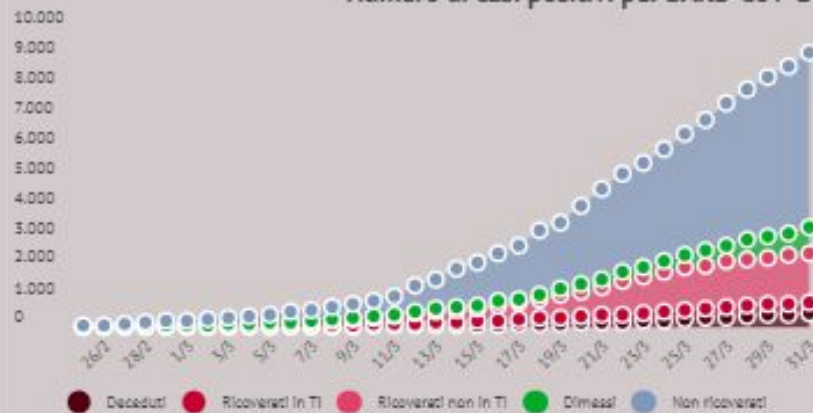

fonte Azienda Zero alle ore  
8:00 del 31-03-2020

<https://www.azero.veneto.it/-/emergenza-coronavirus>

# IL QUADRO AZIENDALE

dati al 31-03-2020



# dati di contesto

popolazione residente Ulss 4	228.636
personale dipendente Ulss 4	2.461
numero aziende visitate da SPISAL al 31.03	ditte 192 operatori 7.530 violazioni 5
n. tamponi eseguiti sulla popolazione al 31.03	3.208
casi in sorveglianza attiva al 31.03	839 di cui sintomatici 41



# dati su attività di assistenza COVID Hospital Jesolo

**13**

presenti in  
terapia intensiva  
al 31.03



variazione  
rispetto al giorno  
precedente  
saldo 0  
entrati 0  
usciti 0

**56**

presenti in  
malattie infettive  
al 31.03



variazione  
rispetto al giorno  
precedente  
saldo +0  
entrati 5  
usciti 5

**8**

deceduti



variazione  
rispetto al giorno  
precedente  
saldo + 0  
0 Ter Int  
0 Mal Inf

**22**

dimessi



variazione  
rispetto al giorno  
precedente  
  
+4 Mal Inf



## dati casa di cura Rizzola

**22**

numero  
totale di  
ospiti  
al 31.03



variazione rispetto al  
giorno precedente  
+ 0

**15**

di cui ospiti  
sintomatici in  
regime  
ordinario



variazione rispetto al  
giorno precedente  
- 1

**7**

di cui ospiti  
post acuti



variazione rispetto al  
giorno precedente  
+ 1

**11**

di cui ospiti  
risultati  
positivi al  
tampone



variazione rispetto al  
giorno precedente  
+ 2



## dati dipendenti ulss

**1.441**

numero  
tamponi  
eseguiti  
al 31.03



variazione rispetto al  
giorno precedente

+ 140

**36**

numero  
tamponi  
positivi al  
31.03



variazione rispetto al  
giorno precedente

+ 3

**35**

numero  
dipendenti  
positivi alla data  
in isolamento  
fiduciario



variazione rispetto al  
giorno precedente

+ 3

**0**

numero  
dipendenti  
ricoverati



variazione rispetto al  
giorno precedente

# ANALISI SUI TREND AZIENDALI DEI TAMPONI POSITIVI

dati al 31-03-2020



analisi del totale dei  
tamponi con esito  
positivo per data di  
prelievo

## ANDAMENTO DEI CASI POSITIVI ULSS 4 GIORNALIERO E CUMULATO n=368

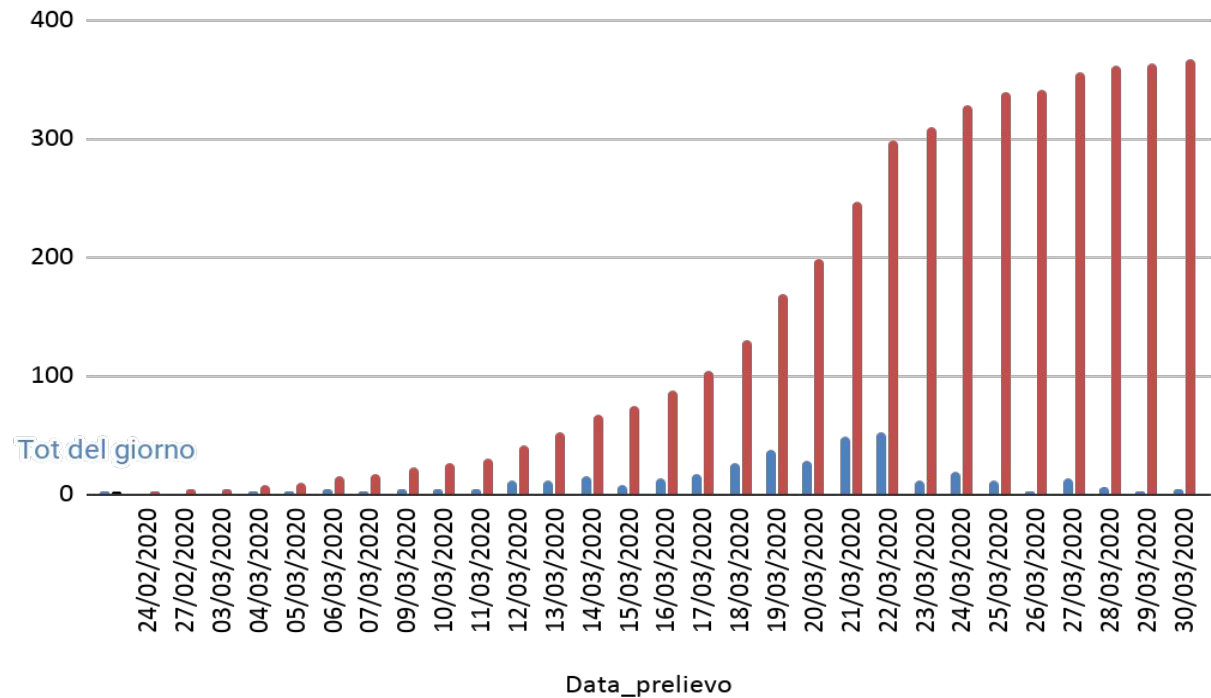

dati elaborati dal cruscotto  
Azienda Zero alle ore 8:00  
del 31-03-2020

# analisi del totale dei tamponi con esito positivo per comune di domicilio

dati elaborati dal cruscotto Azienda Zero alle ore 8:00 del 31-03-2020

