

# EMERGENZA COVID-19

monitoraggio al 29-03-2020

elaborazioni prodotte in collaborazione tra Direzione Medica di Ospedale e UOC Controllo di gestione Azienda Ulss 4  
con il contributo di tutte le Direzioni aziendali coinvolte

# IL QUADRO NAZIONALE

dati al 28-03-2020

## I contagi in Italia per provincia



Dati del ministero della Salute, aggiornati alle 18.30 del 28 marzo 2020

**GEDI** VISUAL

<https://lab.gedidigital.it/gedi-visual/2020/coronavirus-i-contagi-in-italia/>

## Variazione dei contagi in assoluto

Il totale dei casi rispetto al giorno precedente per provincia

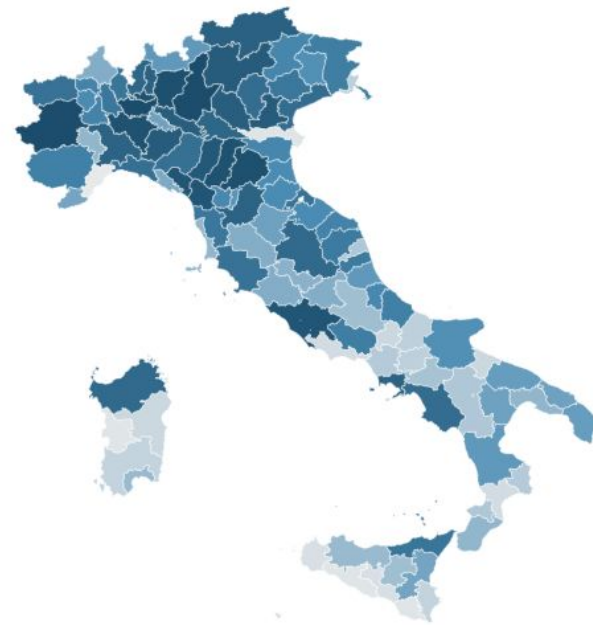

Dati del ministero della Salute, aggiornati alle 18.50 del 28 marzo 2020

# IL QUADRO REGIONALE

dati al 29-03-2020

fonte Azienda Zero alle ore  
8:00 del 29-03-2020

<https://www.azero.veneto.it/-/emergenza-coronavirus>

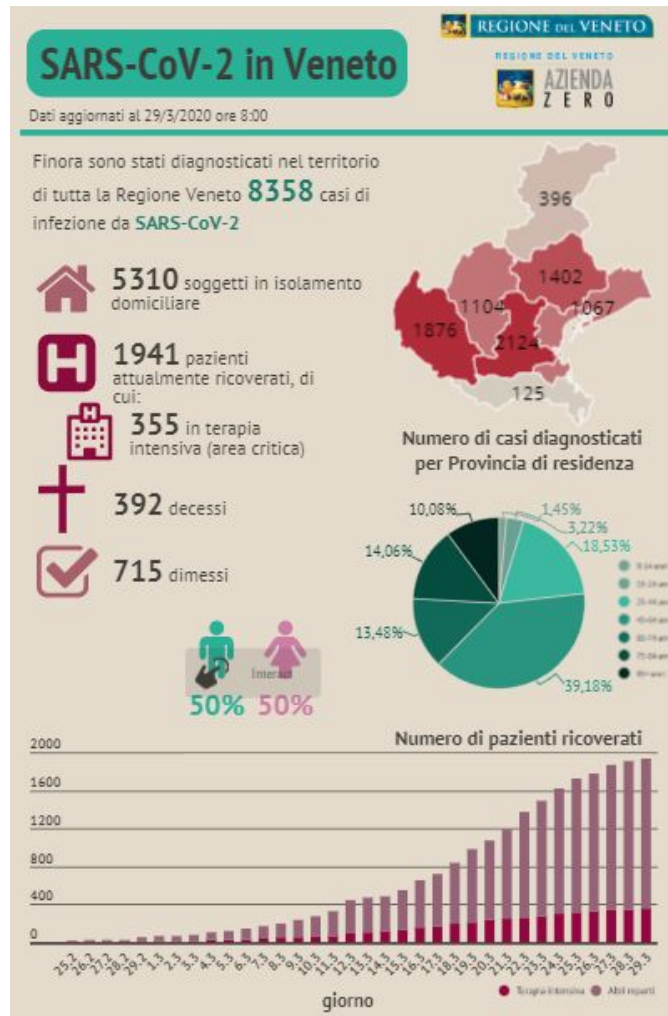

fonte Azienda Zero alle ore  
8:00 del 29-03-2020

<https://www.azero.veneto.it/-/emergenza-coronavirus>

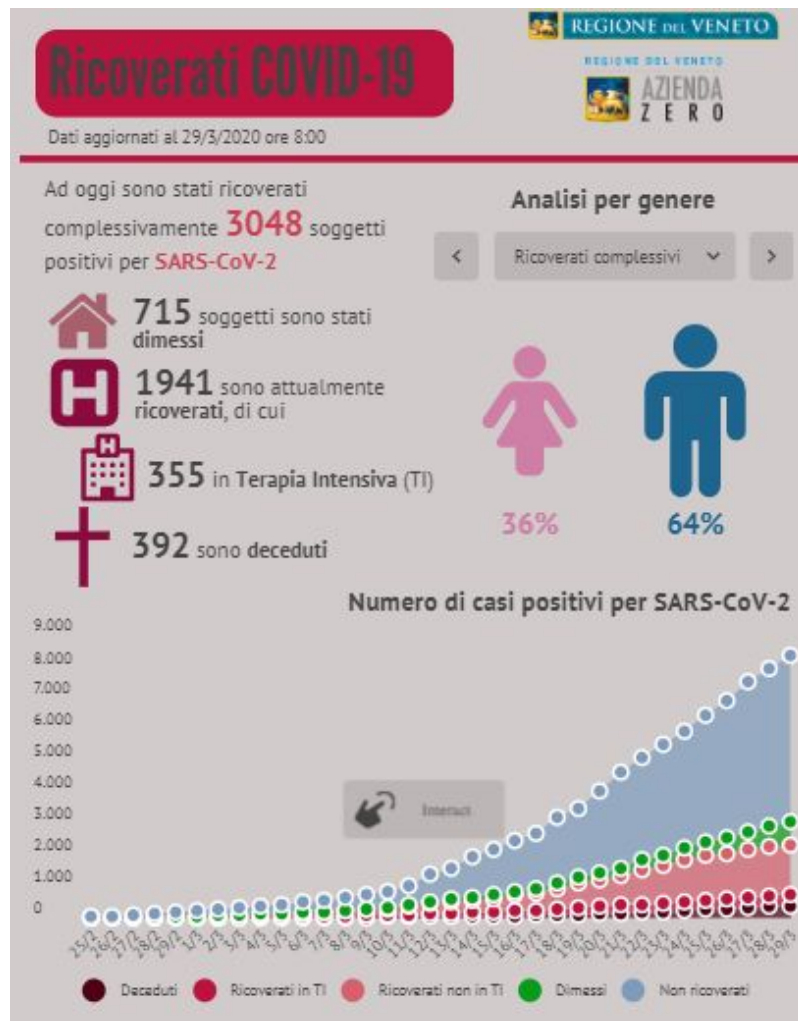

# IL QUADRO AZIENDALE

dati al 29-03-2020



# dati di contesto

popolazione residente Ulss 4	228.636
personale dipendente Ulss 4	2.461
numero aziende visitate da SPISAL al 27.03	ditte 165 operatori 7.218 violazioni 5
n. tamponi eseguiti sulla popolazione al 29.03	2.538
casi in sorveglianza attiva al 29.03	826 di cui sintomatici 12



# dati su attività di assistenza COVID Hospital Jesolo

**14**

presenti in  
terapia intensiva  
al 29.03



variazione  
rispetto al giorno  
precedente  
saldo +0  
entrati 0  
usciti 0

**54**

presenti in  
malattie infettive  
al 29.03



variazione  
rispetto al giorno  
precedente  
saldo +2  
entrati 6  
usciti 4

**7**

deceduti



variazione  
rispetto al giorno  
precedente  
saldo 0  
0 Ter Int  
0 Mal Inf

**18**

dimessi



variazione  
rispetto al giorno  
precedente  
  
+ 2 Mal Inf



## dati casa di cura Rizzola

21

numero  
totale di  
ospiti  
al 29.03



variazione rispetto al  
giorno precedente

- 1

15

di cui ospiti  
sintomatici



variazione rispetto al  
giorno precedente

- 1

9

di cui ospiti  
risultati  
positivi al  
tampone



variazione rispetto al  
giorno precedente

+ 0

6

di cui ospiti  
post acuti



variazione rispetto al  
giorno precedente

+ 0



## dati dipendenti ulss

**1.091**

numero  
tamponi  
eseguiti  
al 29.03



variazione rispetto al  
giorno precedente

+ 1

**30**

numero  
tamponi  
positivi al  
29.03



variazione rispetto al  
giorno precedente

+ 6

**29**

numero  
dipendenti  
positivi alla data  
in isolamento  
fiduciario



variazione rispetto al  
giorno precedente

+ 6

**0**

numero  
dipendenti  
ricoverati



variazione rispetto al  
giorno precedente

- 1

# ANALISI SUI TREND AZIENDALI DEI TAMPONI POSITIVI

dati al 29-03-2020

## analisi dei tamponi con esito positivo

dati elaborati dal cruscotto  
Azienda Zero alle ore 8:00  
del 29-03-2020

### ANDAMENTO DEI CASI POSITIVI ULSS 4 GIORNALIERO E CUMULATO

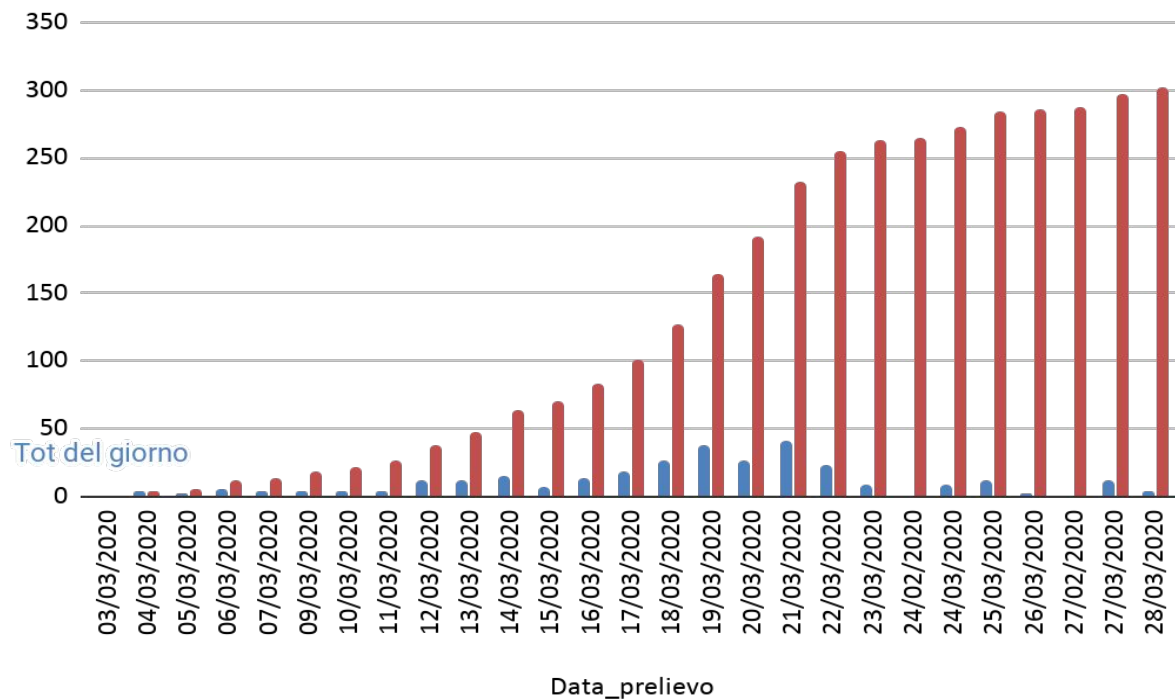



## analisi dei tamponi con esito positivo

### DISTRIBUZIONE CASI DI TAMPONE POSITIVO AL 29-03-2020 (n=18)

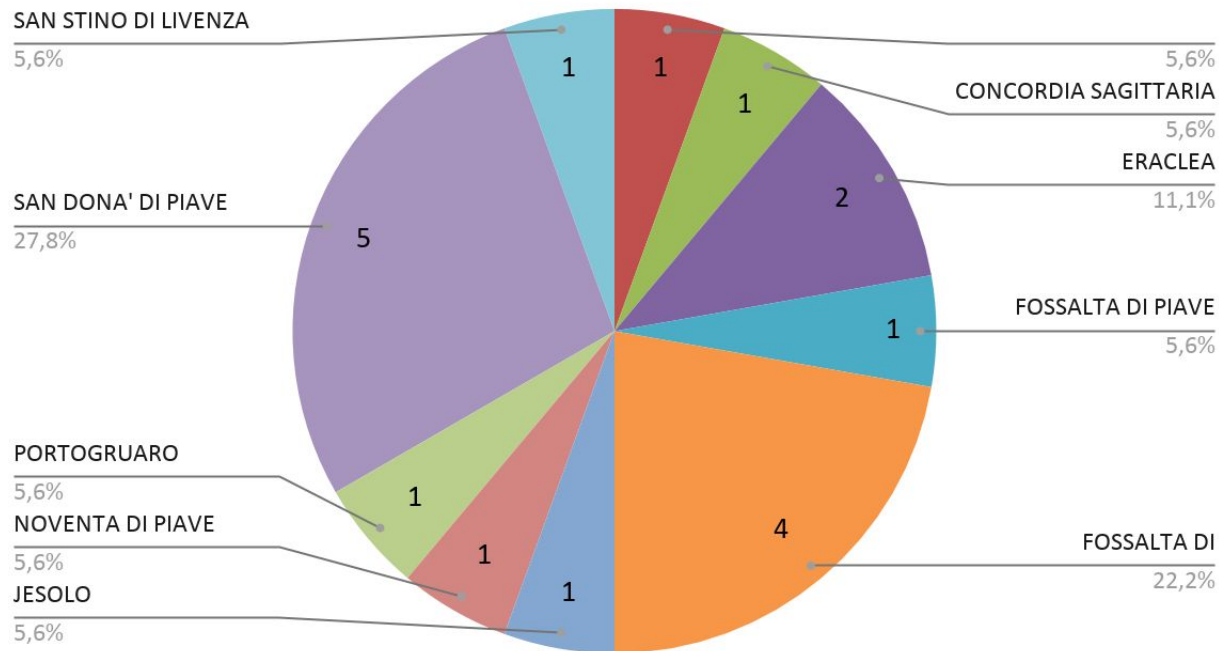

dati elaborati dal cruscotto  
Azienda Zero alle ore 8:00  
del 29-03-2020

# analisi dei tamponi con esito positivo

dati elaborati dal cruscotto  
Azienda Zero alle ore 8:00  
del 29-03-2020

## DISTRIBUZIONE DEI CASI TOTALI DI TAMPONE POSITIVO (n=302)

