



Dotazione Organica

APPROVATA CON DELIBERAZIONE N. V DEL 30/04/2019

<i>Riepilogo Dotazione per Area</i>	dotazione attuale	dotazione proposta	posti coperti	posti vacanti	posti ad esaurimento
<i>Direzione Generale</i>	6,00	5,00	-	5,00	-
<i>Area Risorse Umane**</i>	16,00	17,00	9,99	7,01	3,00
<i>Area Amministrazione e Finanza</i>	10,00	12,00	7,49	3,51	2,00
<i>Area Patrimoniale</i>	20,00	20,00	14,83	5,17	1,00

<i>Area Servizi alla Persona*</i>	439,00	446,00	378,97	11,03	22,00
totale	491,00	500,00	411,28	31,72	28,00

***posti in dotazione organica congelati a seguito di affidamento del servizio a Fondazione Venezia SP ai sensi art 6bis c2 D lgs 165/2001

<i>* Dettaglio Area Servizi alla Persona</i>	dotazione attuale	dotazione proposta	posti coperti	posti vacanti	posti ad esaurimento
<i>Direzione Area Servizi alla Persona</i>	4,00	4,00	2,00	2,00	-
<i>Servizi Medici*</i>	-	4,00	4,00	-	4,00
<i>Centro Servizi San Lorenzo</i>	145,00	144,00	145,32	- 1,32	8,00
<i>Centro Servizi S. Giobbe</i>	86,00	85,00	25,66	3,34	3,00
<i>Centro Servizi Contarini</i>	86,00	86,00	82,51	3,49	2,00
<i>Centro Servizi Zitelle</i>	104,00	105,00	105,82	- 0,82	5,00
<i>Servizi mini alloggi - informanzioni</i>	2,00	4,00	3,33	0,67	-
<i>Ambulatori di Medicina Fisica e Riabilitazione</i>	3,00	3,00	1,67	1,33	-
<i>Servizio Minori e Giovani Adulti</i>	9,00	11,00	8,66	2,34	-
TOTALI	439,00	446,00	378,97	11,03	22,00

* Nella precedente dotazione organica i medici erano indicati nei Centri Servizi e il valore di 436 della dotazione attuale non somma i 4 medici.

*La posizione di Coordinatore di Area è stata inserita con deliberazione n. 14V del 29/05/2018 così come il Servizio Qualità

** Il posto in dotazione organica di Collobarotore professionale Amministrativo attribuito a dipendente in aspettativa sindacale

DIREZIONE GENERALE

Qual. Funz.	Profilo Professionale	dotazione attuale	dotazione proposta	posti coperti	posti vacanti	posti ad esaurimento
DIR.	Segretario Direttore Generale	1,00	1,00	-	1,00	-
Servizio Segreteria e Affari Generali						
D3	Funzionario Amministrativo (reinquadrato in D)	2,00	-	-	-	-
D	Istruttore Direttivo Amministrativo	1,00	1,00	-	1,00	-
C	Istruttore Amministrativo	2,00	2,00	-	2,00	-
Servizio Prevenzione e Protezione						
D	Istruttore Direttivo Responsabile Servizio	-	1,00	-	1,00	-
tot. Direzione Generale		6,00	5,00	-	5,00	-

DIREZIONE GENERALE

Qual. Funz.	Profilo Professionale	dotazione attuale	dotazione proposta	posti coperti	posti vacanti	posti ad esaurimento
DIR.	Segretario Direttore Generale	1,00	1,00	-	1,00	-
<u>Servizio Segreteria e Affari Generali</u>						
D3	Funzionario Amministrativo (reinquadrato in D)	2,00	-	-	-	-
D	Istruttore Direttivo Amministrativo	1,00	1,00	-	1,00	-
C	Istruttore Amministrativo	2,00	2,00	-	2,00	-
<u>Servizio Prevenzione e Protezione</u>						
D	Istruttore Direttivo Responsabile Servizio	-	1,00	-	1,00	-
tot. Direzione Generale		6,00	5,00	-	5,00	-

AREA RISORSE UMANE

Qual. Funz.	Profilo Professionale	dotazione attuale	dotazione proposta	posti coperti	posti vacanti	posti ad esaurimento
DIR.	Dirigente Area	-	1,00	-	1,00	-
<u>Servizio Gestione Risorse Umane</u>						
D3	Funzionario Amministrativo (reinquadrato in D)	1,00	-	-	-	
D	Istruttore Direttivo Amministrativo	1,00	2,00	-	2,00	
C	Istruttore Amministrativo	2,00	2,00	-	2,00	
B3	Collaboratore Professionale Amministrativo	2,00	2,00	1,83	0,17	
B	Esecutore amministrativo	1,00	-	-	-	
<u>Servizio Formazione</u>						
D	Istruttore Direttivo Amministrativo	1,00	2,00	1,83	0,17	
C	Istruttore Amministrativo	1,00	1,00	0,50	0,50	
<u>Servizio Amministrazione del Personale e Previdenza</u>						
D3	Funzionario Amministrativo (reinquadrato in D)	1,00	1,00	1,00	-	
D	Istruttore Direttivo Amministrativo	2,00	2,00	1,00	1,00	
C	Istruttore Amministrativo	1,00	1,00	1,00	-	
<u>Servizio Portineria/reception</u>						
B3	Collaboratore Professionale tecnico	3,00	3,00	2,83	0,17	3,00
tot. Area Risorse Umane		16,00	17,00	9,99	7,01	3,00

Area Amministrazione e Finanza

Qual. Funz.	Profilo Professionale	dotazione attuale	dotazione proposta	posti coperti	posti vacanti	posti ad esaurimento
DIR.	Dirigente Area	1,00	1,00	-	-	-
<u>Servizio Bilancio, Programmazione e Controllo di Gestione</u>						
D3	Funzionario Amministrativo (reinquadrato in D)	1,00	1,00	1,00	-	-
D	Istruttore Direttivo Amministrativo	-	1,00	1,00	-	-
C	Istruttore Amministrativo	1,00	2,00	-	2,00	-
<u>Servizio Ragioneria</u>						
D3	Funzionario Amministrativo (reinquadrato in D)	1,00	1,00	1,00	-	-
D	Istruttore Direttivo Amministrativo	2,00	2,00	1,83	0,17	-
C	Istruttore Amministrativo	1,00	1,00	-	1,00	-
<u>Servizio Contabilità Ospiti</u>						
D	Istruttore Direttivo Amministrativo	-	-	-	-	-
C	Istruttore Amministrativo	1,00	1,00	0,83	0,17	-
B3	Collaboratore Professionale Amministrativo	1,00	1,00	0,83	0,17	1,00
B	Esecutore amministrativo	1,00	1,00	1,00	-	1,00
tot. Area Amministrazione e Finanza		10,00	12,00	7,49	3,51	2,00

AREA PATRIMONIALE

Qual. Funz.	Profilo Professionale	dotazione attuale	dotazione proposta	posti coperti	posti vacanti	posti ad esaurimento
DIR.	Dirigente Area	1,00	1,00	1,00	-	-
<u>Servizio Gestione Patrimonio</u>						
D3	Funzionario Tecnico (reinquadrato in D)	1,00	1,00	1,00	-	-
D	Istruttore Direttivo Amministrativo	2,00	2,00	1,83	0,17	-
C	Istruttore Amministrativo	2,00	2,00	1,00	1,00	-
<u>Servizio manutenzione</u>						
D3	Funzionario Tecnico (reinquadrato in D)	1,00	1,00	1,00	-	-
D	Istruttore direttivo tecnico	1,00	1,00	1,00	-	-
D	Istruttore direttivo amministrativo	1,00	1,00	1,00	-	-
C	Istruttore tecnico	1,00	2,00	1,00	1,00	-
B3	Collaboratore professionale tecnico	1,00	1,00	1,00	-	1,00
<u>Servizio Legale Gare e Contratti</u>						
D3	Funzionario Tecnico (reinquadrato in D)	1,00	-	-	-	-
D	Istruttore Direttivo Amministrativo	1,00	1,00	-	1,00	-
C	Istruttore Amministrativo	1,00	1,00	1,00	-	-
<u>Servizio Sistemi Informatici</u>						
D3	Funzionario Tecnico (reinquadrato in D)	1,00	-	-	-	-
D	Istruttore Direttivo Tecnico Informatico	1,00	1,00	1,00	-	-
C	Istruttore Tecnico Informatico	-	1,00	-	1,00	-
<u>Servizio Valorizzazione Patrimonio Culturale</u>						
D3	Funzionario Amministrativo (reinquadrato in D)	-	1,00	1,00	-	-
<u>Settore Progettazione ed esecuzione Lavori</u>						
DIR.	Dirigente	1,00	1,00	1,00	-	-
D	Istruttore Direttivo Tecnico	1,00	1,00	1,00	-	-
C	Istruttore Tecnico	1,00	1,00	-	1,00	-
B3	Collaboratore Professionale Tecnico	1,00	-	-	-	-
tot. Area Patrimoniale		20,00	20,00	14,83	5,17	1,00

AREA SERVIZI ALLA PERSONA

Qual. Funz.	Profilo Professionale	dotazione attuale	dotazione proposta	posti coperti	posti vacanti	posti ad esaurimento
DIR.	Dirigente Area	1,00	1,00	-	1,00	-
	<u>Servizio Coordinamento Area</u>					
D	Direttore (Coordinatore Area Servizi alla Persona) ****	1,00	1,00	1,00	-	-
C	Istruttore Amministrativo	1,00	1,00	-	1,00	-
	<u>Servizio Qualità e Accreditamento</u>					
D.	Istruttore Direttivo Amministrativo ****	1,00	1,00	1,00	-	-
	<u>Servizio Medici</u>					
DIR	Medico *	-	4,00	4,00	-	4,00

CENTRO SERVIZI SAN LORENZO

Qual. Funz.	Profilo Professionale	dotazione attuale	dotazione proposta	posti coperti	posti vacanti	posti ad esaurimento
<i>Servizio Residenziale per persone anziane non autosufficienti (170 posti letto)</i>						
D3	Direttore (reinquadrato in D) <u>Servizi Socio Sanitari</u>	1,00	1,00	1,00	-	-
DIR.	Medico****	2,00			-	-
D3	Responsabile Socio Sanitario (reinquadrato in D)	2,00	2,00	2,00	-	-
D	Infermiere	16,00	16,00	14,67	1,33	-
B3	Coordinatore di Nucleo	4,00	4,00	4,00	-	-
B	Operatore Socio Sanitario	85,00	85,00	95,00	- 10,00	-
<u>Servizio di riabilitazione</u>						
D	Fisioterapista*	3,00	3,00	2,83	0,17	-
D	Logopedista ***	1,00	1,00	0,83	0,17	-
<u>Servizio Sociale</u>						
D	Assistente Sociale**	2,00	2,00	0,83	1,17	-
C	Educatore professionale*	3,00	3,00	1,83	1,17	-
D3	Psicologo** (reinquadrato in D)	2,00	2,00	1,00	1,00	-
<u>Servizi Amministrativi e Generali</u>						
<u>Segreteria</u>						
D	Istruttore Direttivo amministrativo	1,00	1,00	1,00	-	-
C	Istruttore Amministrativo	1,00	2,00	1,00	1,00	-
B3	Collaboratore Professionale Amministrativo	2,00	1,00	0,67	0,33	1,00
B	Esecutore Amministrativo		1,00	1,00		1,00
<u>Portineria/Reception</u>						
B3	Collaboratore Professionale tecnico	4,00	4,00	5,00	- 1,00	5,00
B	Esecutore tecnico	2,00	2,00	2,00	-	-
<u>Servizi Generali</u>						
C	Coordinatore Servizi Generali	1,00	1,00	1,00	-	-
B	Addetto Servizi Generali	12,00	12,00	8,66	3,34	-
B	Esecutore Tecnico di cucina	1,00	1,00	1,00	-	1,00
tot. Centro Servizi S. Lorenzo		145,00	144,00	145,32	- 1,32	8,00

* Standard regionale: 3 (1/60 posti letto)

** Standard regionale: 1,5 (1/120 posti letto)

*** Standard regionale: 0,90 (1/200 posti letto)

**** I medici in quanto dirigenti sono inseriti in staff nell' Area Servizi alla Persona

CENTRO SERVIZI SAN GIOBBE

Qual. Funz.	Profilo Professionale	dotazione attuale	dotazione proposta	posti coperti	posti vacanti	posti ad esaurimento
Servizio residenziale per persone anziane non autosufficienti (90 posti letto)						
D3	Direttore (reinquadrato in D)	1,00	1,00	1,00	-	-
Servizi Socio Sanitari						
DIR.	Medico****	1,00			-	-
D3	Responsabile Socio Sanitario ^ (reinquadrato in D)	1,00	1,00	-	-	-
D	Infermiere ^	9,00	9,00	-	-	-
B3	Coordinatore di Nucleo ^	2,00	2,00	-	-	-
B	Operatore Socio Sanitario	44,00	44,00	6,00	6,00	-
Servizio di Riabilitazione						
D	Fisioterapista *	2,00	2,00	-	2,00	-
D	Logopedista***	1,00	1,00	1,00	-	-
Servizio Sociale						
D	Assistente Sociale**	1,00	1,00	1,00	-	-
C	Educatore Professionale*	2,00	2,00	2,00	-	-
D3	Psicologo** (reinquadrato in D)	1,00	1,00	1,00	-	-
Servizi Amministrativi e Generali						
Segreteria						
D	Istruttore Direttivo amministrativo	1,00	-	-	-	-
C	Istruttore Amministrativo	1,00	2,00	2,00	-	-
Portineria/reception						
B3	Collaboratore Professionale Tecnico	4,00	4,00	2,83	1,17	3,00
B	Esecutore tecnico	2,00	2,00	1,00	1,00	-
Servizi Generali						
C	Coordinatore Servizi Generali	1,00	1,00	-	1,00	-
B	Addetto Servizi Generali	6,00	6,00	2,00	4,00	-
parziali		80,00	79,00	19,83	3,17	3,00

Servizio semiresidenziale (Centro Diurno 16 posti)						
C	Educatore Professionale	1,00	1,00	1,00	-	-
B	Operatore Socio Sanitario	4,00	4,00	4,00	-	-
D	Infermiere	1,00	1,00	0,83	0,17	-
parziali		6,00	6,00	5,83	0,17	-
totali Centro Servizi S. Giobbe		86,00	85,00	25,66	3,34	3,00

* Standard regionale: 1,5 (1/60 posti letto)

** Standard regionale: 0,75 (1/120 posti letto)

*** Standard regionale: 0,5 (1/200 posti letto)

**** I medici in quanto dirigenti sono collocati nell' Area Servizi alla Persona

^ posti in dotazione organica congelati a seguito di affidamento del servizio a Fondazione

Venezia SP ai sensi art 6bis c2 D lqs 165/2001

CENTRO SERVIZI ZITELLE

Qual. Funz.	Profilo Professionale	dotazione attuale	dotazione proposta	posti coperti	posti vacanti	posti ad esaurimento
<i>Servizio residenziale per persone anziane non autosufficienti (90 posti letto)</i>						
D	Direttore	1,00	1,00	1,00	-	-
<u>Servizi Socio Sanitari</u>						
D3	Responsabile Socio Sanitario (reinquadrato in D)	1,00	1,00	1,00	-	-
D	Infermiere	9,00	9,00	9,50	- 0,50	-
B3	Coordinatore di Nucleo	2,00	2,00	2,67	- 0,67	-
B	Operatore Socio Sanitario	44,00	44,00	50,35	- 6,35	-
<u>Servizio di Riabilitazione</u>						
D	Fisioterapista*	2,00	2,00	-	2,00	-
D	Logopedista ***	1,00	1,00	-	1,00	-
<u>Servizio Sociale</u>						
D	Assistente Sociale**	1,00	1,00	-	1,00	-
C	Educatore Professionale*	2,00	2,00	0,83	1,17	-
D3	Psicologo** (reinquadrato in D)	1,00	1,00	1,00	-	-
<u>Servizi Amministrativi e Generali</u>						
<u>Segreteria</u>						
D	Istruttore Direttivo amministrativo	1,00	-	-	-	-
C	Istruttore Amministrativo	1,00	2,00	-	2,00	-
<u>Portineria/Reception</u>						
B3	Collaboratore Professionale Tecnico	3,00	2,00	2,00	-	2,00
B	Esecutore tecnico	3,00	4,00	3,50	0,50	-
<u>Servizi Generali</u>						
C	Coordinatore Servizi Generali	1,00	1,00	1,00	-	-
B	Addetto Servizi Generali	6,00	6,00	3,83	2,17	-
parziali		79,00	79,00	76,68	2,32	2,00
<i>Servizio semiresidenziale (Centro Diurno 20 posti)</i>						
C	Educatore Professionale	1,00	1,00	1,00	-	-
B	Operatore Socio Sanitario	5,00	5,00	4,00	1,00	-
D	infermiere	1,00	1,00	0,83	0,17	-
parziali		7,00	7,00	5,83	1,17	-
totale Centro Servizi Zitelle		86,00	86,00	82,51	3,49	2,00

* Standard regionale: 1,5 (1/60 posti letto)

** Standard regionale: 0,75 (1/120 posti letto)

*** Standard regionale: 0,5 (1/200 posti letto)

CENTRO SERVIZI CONTARINI

Qual. Funz.	Profilo Professionale	dotazione attuale	dotazione proposta	posti coperti	posti vacanti	posti ad esaurimento
<i>Servizio residenziale per persone anziane non autosufficienti (120 posti letto)</i>						

D	Direttore	1,00	1,00	1,00	-	-
---	-----------	------	------	------	---	---

Servizi Socio Sanitari

DIR.	Medico****	1,00			-	-
D3	Responsabile Socio Sanitario (reinquadrato in D)	2,00	2,00	2,00	-	-
D	Infermiere	10,00	10,00	10,00	-	-
B3	Coordinatore di Nucleo	2,00	2,00	2,00	-	-
B	Operatore Socio Sanitario	58,00	58,00	61,67	-	3,67

Servizio di Riabilitazione

D	Fisioterapista *	2,00	2,00	2,16	-	0,16
D	Logopedista***	1,00	1,00	1,00	-	-

Servizio Sociale

D	Assistente Sociale**	1,00	1,00	1,00	-	-
C	Educatore Professionale*	2,00	2,00	3,33	-	1,33
D3	Psicologo** (reinquadrato in D)	1,00	1,00	1,00	-	-

Servizi Amministrativi e Generali

Segreteria

D	Istruttore Direttivo amministrativo	1,00	1,00	1,00	-	-
C	Istruttore amministrativo	-	1,00	-	1,00	-
B	Esecutore Amministrativo	1,00	1,00	1,00	-	1,00

Portineria/Reception

B3	Collaboratore Professionale Tecnico	4,00	4,00	4,33	-	0,33
B	Esecutore tecnico	3,00	3,00	5,00	-	2,00

Servizi Generali

C	Coordinatore Servizi Generali	1,00	1,00	1,00	-	-
B	Addetto Servizi Generali	7,00	7,00	2,83	4,17	-

<i>parziali</i>		98,00	98,00	100,32	-	2,32	5,00
-----------------	--	--------------	--------------	---------------	----------	-------------	-------------

Servizio semiresidenziale (Centro Diurno 16 posti)

C	Educatore Professionale	1,00	1,00	0,83	0,17	-
B	Operatore Socio Sanitario	4,00	5,00	4,00	1,00	-
D	Infermiere	1,00	1,00	0,67	0,33	-
<i>parziali</i>		6,00	7,00	5,50	1,50	-

totali Centro Servizi Contarini		104,00	105,00	105,82	-	0,82	5,00
--	--	---------------	---------------	---------------	----------	-------------	-------------

* Standard regionale: 2 (1/60 posti letto)

** Standard regionale: 1 (1/120 posti letto)

*** Standard regionale: 0,60 (1/200 posti letto)

**** I medici in quanto dirigenti sono collocati nell' Area Servizi alla Persona

SERVIZIO MINI ALLOGGI - INFORMANZIANI

Qual. Funz.	Profilo Professionale	dotazione attuale	dotazione proposta	posti coperti	posti vacanti	posti ad esaurimento
-------------	-----------------------	-------------------	--------------------	---------------	---------------	----------------------

D	Istruttore Direttivo Amministrativo	1,00	1,00	0,83	0,17	-
D	Assistente Sociale	1,00	1,00	0,50	0,50	-
C	Educatore Professionale	-	1,00	1,00	-	-
B	Operatore Socio Sanitario	-	1,00	1,00	-	-

totali servizio Mini Alloggi - Informanziani		2,00	4,00	3,33	0,67	-
---	--	-------------	-------------	-------------	-------------	----------

AMBULATORI DI MEDICINA FISICA E RIABILITAZIONE

Qual. Funz.	Profilo Professionale	dotazione attuale	dotazione proposta	posti coperti	posti vacanti	posti ad esaurimento
D3	Responsabile Servizio (reinquadrato in D)	1,00	1,00	1,00	-	-
D	Fisioterapista	2,00	2,00	0,67	1,33	-
tot. Ambulatori MF		3,00	3,00	1,67	1,33	-

SERVIZIO MINORI E GIOVANI ADULTI

Qual. Funz.	Profilo Professionale	dotazione attuale	dotazione proposta	posti coperti	posti vacanti	dotazione a esaurimento
D3	Responsabile Servizio (reinquadrato in D)	1,00	1,00	1,00	-	-

Comunità Educativa Arturo Pompeati (otto posti)

C	Educatore Professionale coordinatore	1,00	1,00	0,83	0,17	-
C	Educatore Professionale	6,00	7,00	4,83	2,17	-

Progetto autonomia (Gruppo Appartamento Maddalena - 4 posti - e alloggi giovani adulti - 5 posti)

B	Operatore Socio Sanitario	1,00	2,00	2,00	-	-
tot. Servizio Minori GA		9,00	11,00	8,66	2,34	-

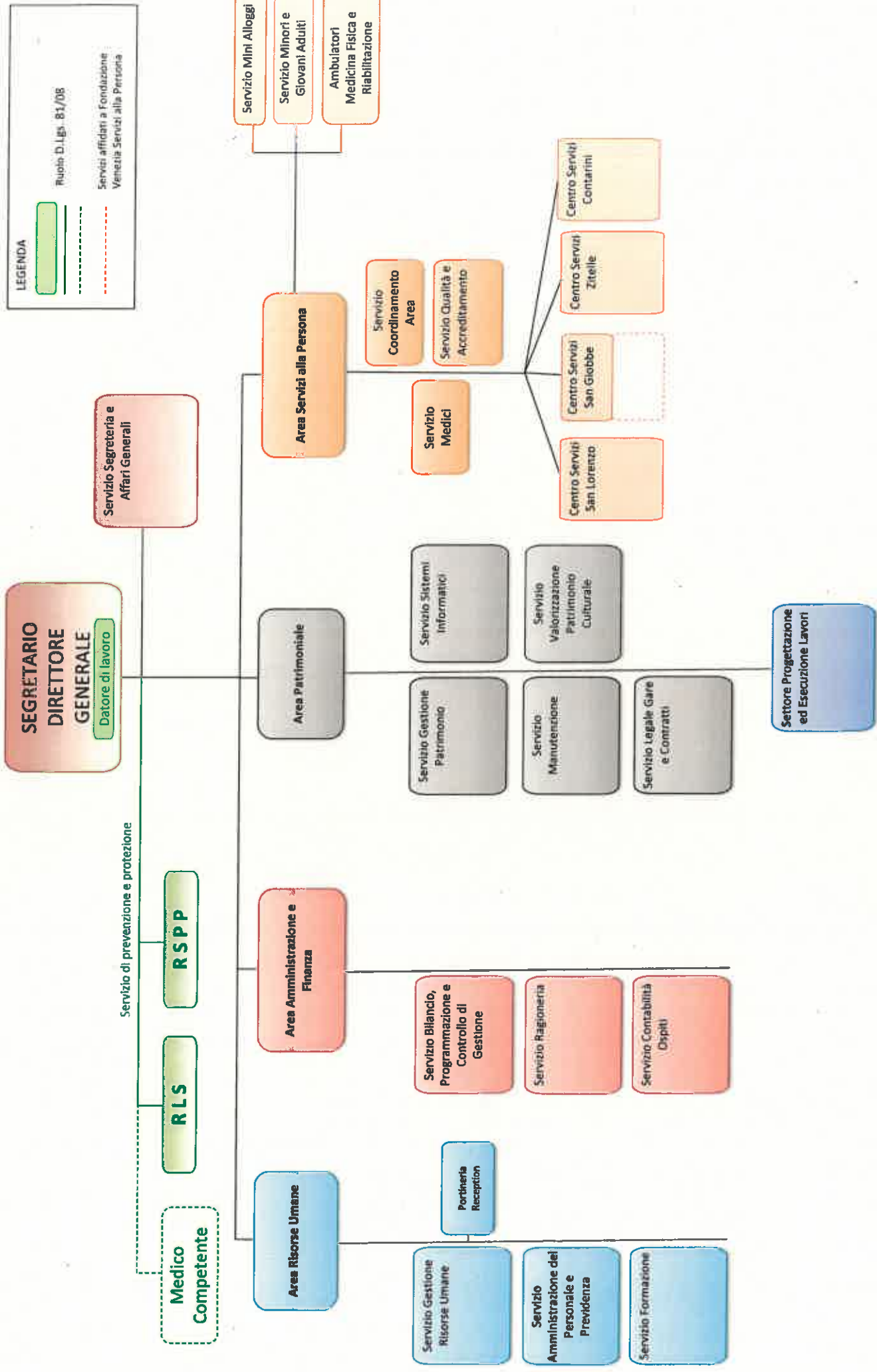

LEGENDA

Riupio D.Lgs. 81/08

Servizi affidati a Fondazione Venezia Servizi alla Persona